

Inhaltsverzeichnis

Nummer	Thema	Seite
1.)	Gesamtübersicht LXP Treiber	2
2.)	Stapeldruckfunktion – generelle Hinweise	3
3.)	Aktivierung der Stapeldruckfunktion	4
4.)	Aktivierung der Warteschlange	5
5.)	Gesamtübersicht der Warteschlange	6
6.)	PDF-Datei per Drag & Drop der Warteschlange hinzufügen	7
7.)	Brief per Druckbefehl der Warteschlange hinzufügen	8
8.)	Übertragung aus der Warteschlange an den LXP-Druckertreiber	9
9.)	LXP Treiber	10-11
10.)	Support	12

1.) Gesamtübersicht LXP TREIBER

Ordnungsnummer Erkannte Empfängeradresse Umfang Seiten und je Sendung Versandeinstellungen Kosten je Sendung

LetterXpress

Nr.	Adresse	Seiten/Blätter	International	C4-Kuvertierhülle	Premiumservice	Einschreiben	Betrag inkl. MwSt.
1	Firma, Musterstraße, Musterstadt MaxMuster Musterweg123 54321 Musterhausen	1 / 1	<input type="checkbox"/>	<input type="checkbox"/>	<input type="checkbox"/>	Kein Einschreiben	0,87 €
2	Firma, Musterstraße, Musterstadt MaxMuster Musterweg123 54321 Musterhausen	1 / 1	<input type="checkbox"/>	<input type="checkbox"/>	<input type="checkbox"/>	Kein Einschreiben	0,87 €
3	Firma, Musterstraße, Musterstadt MaxMuster Musterweg123 54321 Musterhausen	1 / 1	<input type="checkbox"/>	<input type="checkbox"/>	<input type="checkbox"/>	Kein Einschreiben	0,87 €
4	Firma, Musterstraße, Musterstadt MaxMuster Musterweg123 54321 Musterhausen	1 / 1	<input type="checkbox"/>	<input type="checkbox"/>	<input type="checkbox"/>	Kein Einschreiben	0,87 €
5	Firma, Musterstraße, Musterstadt MaxMuster Musterweg123 54321 Musterhausen	1 / 1	<input type="checkbox"/>	<input type="checkbox"/>	<input type="checkbox"/>	Kein Einschreiben	0,87 €
6	Firma, Musterstraße, Musterstadt MaxMuster Musterweg123 54321 Musterhausen	1 / 1	<input type="checkbox"/>	<input type="checkbox"/>	<input type="checkbox"/>	Kein Einschreiben	0,87 €
7	Firma, Musterstraße, Musterstadt MaxMuster Musterweg123 54321 Musterhausen	1 / 1	<input type="checkbox"/>	<input type="checkbox"/>	<input type="checkbox"/>	Kein Einschreiben	0,87 €
8	Firma, Musterstraße, Musterstadt MaxMuster Musterweg123 54321 Musterhausen	1 / 1	<input type="checkbox"/>	<input type="checkbox"/>	<input type="checkbox"/>	Kein Einschreiben	0,87 €
9	Firma, Musterstraße, Musterstadt MaxMuster Musterweg123 54321 Musterhausen	1 / 1	<input type="checkbox"/>	<input type="checkbox"/>	<input type="checkbox"/>	Kein Einschreiben	0,87 €
10	Firma, Musterstraße, Musterstadt MaxMuster Musterweg123 54321 Musterhausen	1 / 1	<input type="checkbox"/>	<input type="checkbox"/>	<input type="checkbox"/>	Kein Einschreiben	0,87 €
11	Firma, Musterstraße, Musterstadt MaxMuster Musterweg123 54321 Musterhausen	1 / 1	<input type="checkbox"/>	<input type="checkbox"/>	<input type="checkbox"/>	Kein Einschreiben	0,87 €
12	Firma, Musterstraße, Musterstadt MaxMuster Musterweg123 54321 Musterhausen	1 / 1	<input type="checkbox"/>	<input type="checkbox"/>	<input type="checkbox"/>	Kein Einschreiben	0,87 €
13	Firma, Musterstraße, Musterstadt MaxMuster Musterweg123 54321 Musterhausen	1 / 1	<input type="checkbox"/>	<input type="checkbox"/>	<input type="checkbox"/>	Kein Einschreiben	0,87 €
14	Firma, Musterstraße, Musterstadt MaxMuster Musterweg123 54321 Musterhausen	1 / 1	<input type="checkbox"/>	<input type="checkbox"/>	<input type="checkbox"/>	Kein Einschreiben	0,87 €
15	Firma, Musterstraße, Musterstadt MaxMuster Musterweg123 54321 Musterhausen	1 / 1	<input type="checkbox"/>	<input type="checkbox"/>	<input type="checkbox"/>	Kein Einschreiben	0,87 €
16	Firma, Musterstraße, Musterstadt MaxMuster Musterweg123 54321 Musterhausen	1 / 1	<input type="checkbox"/>	<input type="checkbox"/>	<input type="checkbox"/>	Kein Einschreiben	0,87 €
17	Firma, Musterstraße, Musterstadt MaxMuster Musterweg123 54321 Musterhausen	1 / 1	<input type="checkbox"/>	<input type="checkbox"/>	<input type="checkbox"/>	Kein Einschreiben	0,87 €

Verfügbares Budget und Nutzernamen → **-8.89 €** silkeroske

Profilverwaltung → <kein>

Briefpapier aus Speicherort als Hintergrund einfügen → Briefpapier als Hintergrund einfügen

Geschäftsbedingungen aus Speicherort auf Rückseite einfügen → Geschäftsbedingungen auf Rückseite einfügen

Beidseitiger/Farbdruck auswählen → Beidseitiger Druck Farbdruck (4-farbig)

PDF-Anhänge aus Speicherort zufügen → PDF-Anhänge einfügen

Seriendruckfunktionen auswählen → Anzahl Seiten Suchtext Seite Suchtext Bereich Änderung Bereich

Preisangaben und Umfang der Sendungen → **Preis dieser Sendung(en) inkl. Versand**
 Preis (netto): 20,47 € Anzahl der Seiten: 28
 zzgl. 19 % MwSt.: 3,89 € Anzahl der Blätter: 28
Gesamt (brutto): 24,36 € Anzahl der Dokumente: 28

Funktionsfelder
 Zurücksetzen: Ursprungsdokument wieder herstellen
 Drucken: Auftrag an LetterXpress übertragen
 Abbrechen: Vorgang abbrechen, LXP TREIBER schließen

Selektion der Sendungen: alle, national und international

Seiten zusammenführen oder teilen

Versandeinstellungen

Nicht druckbarer Bereich, 3mm des äußeren Randes

Detailansicht der ausgewählten Seite

Vorschaurahmen, in diesem Bereich muss die Empfängeranschrift stehen

2.) Stapeldruckfunktion – Generelle Hinweise

Die Stapeldruckfunktion ermöglicht das Sammeln und Speichern mehrerer Druckaufträge, die dann gesammelt in einem einzigen Druckvorgang verarbeitet werden. Dies ist besonders nützlich, um Zeit zu sparen und die Effizienz beim Drucken großer Mengen an Dokumenten zu steigern. Diese Funktion ist ab der Version 2.8.6.0 verfügbar.

Druckoptionen

Bitte beachten Sie, dass Sie die Druckoptionen (simplex/duplex, farbig/schwarzweiß) und Anhänge nur einheitlich für alle übermittelten Sendungen einstellen können. Die Optionen Serienbrieftrennung und Sendungszusammenführung stehen wie gewohnt zur Verfügung.

Datenübertragung

Auch hier gilt, bei der Übermittlung von großen Datenmengen kann die Übertragungszeit mehr Zeit in Anspruch nehmen. Entscheidend ist hier die Anzahl der Briefe, die Mega-Byte (MB) von jedem einzelnen Brief und des Gesamtdokumentes und die Upload-Geschwindigkeit (Internetanbindung) des Arbeitsplatzes. Bei Einbindung von Bildern und Logos sollte darauf geachtet werden, dass diese eine handelbare Größe haben, damit das Dokument die maximale Dateigröße nicht übersteigt.

3.) Aktivierung der Stapeldruckfunktion

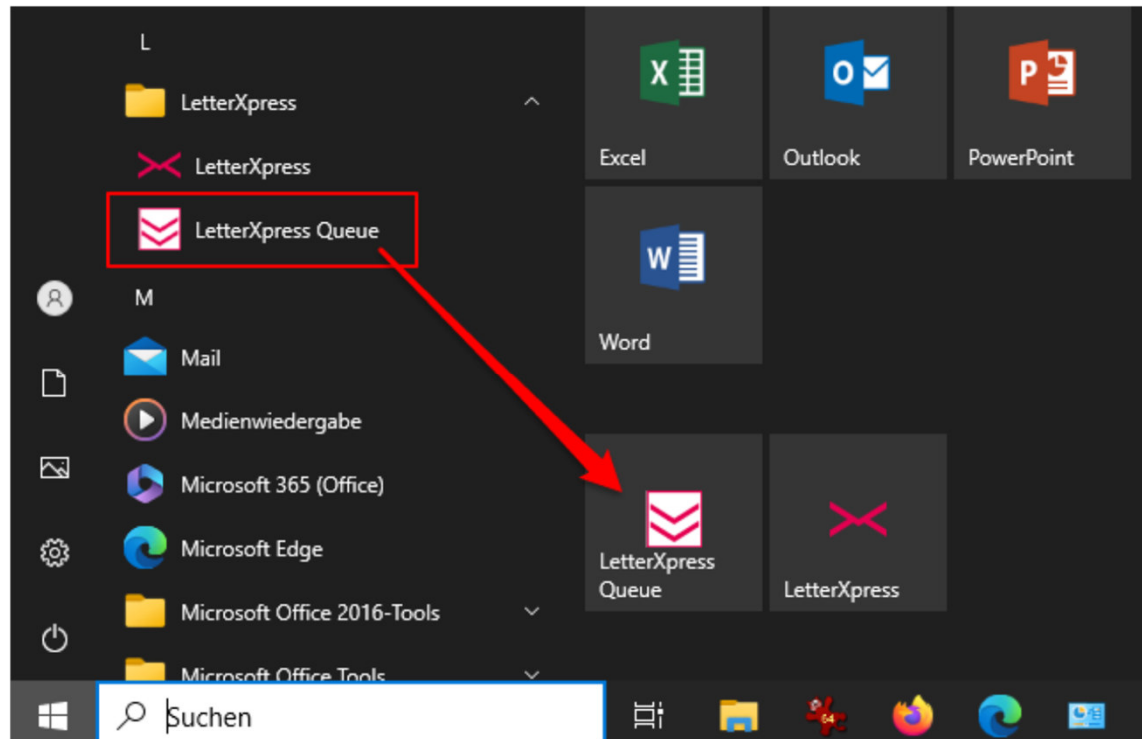

Öffnen Sie über Ihren Windows Start-Button das Start-Menü und aktivieren Sie die Stapeldruckfunktion mit einem Klick auf LetterXpress Queue, damit dies im Icon Tray sichtbar wird.

4.) Aktivierung der Warteschlange

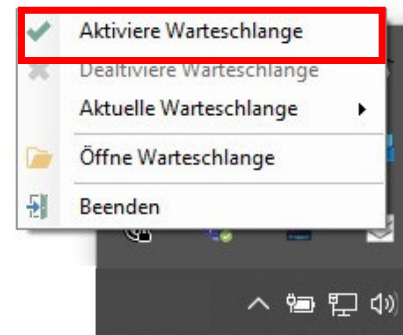
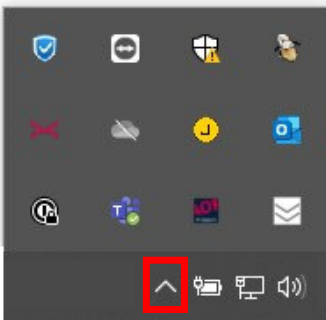

Öffnen Sie die Icon Tray Funktion in Ihrer Taskleiste, anschließend öffnen Sie das LetterXpress Queue mit einem Rechtsklick und aktivieren hier die Warteschlange.

5.) Gesamtübersicht Warteschlange

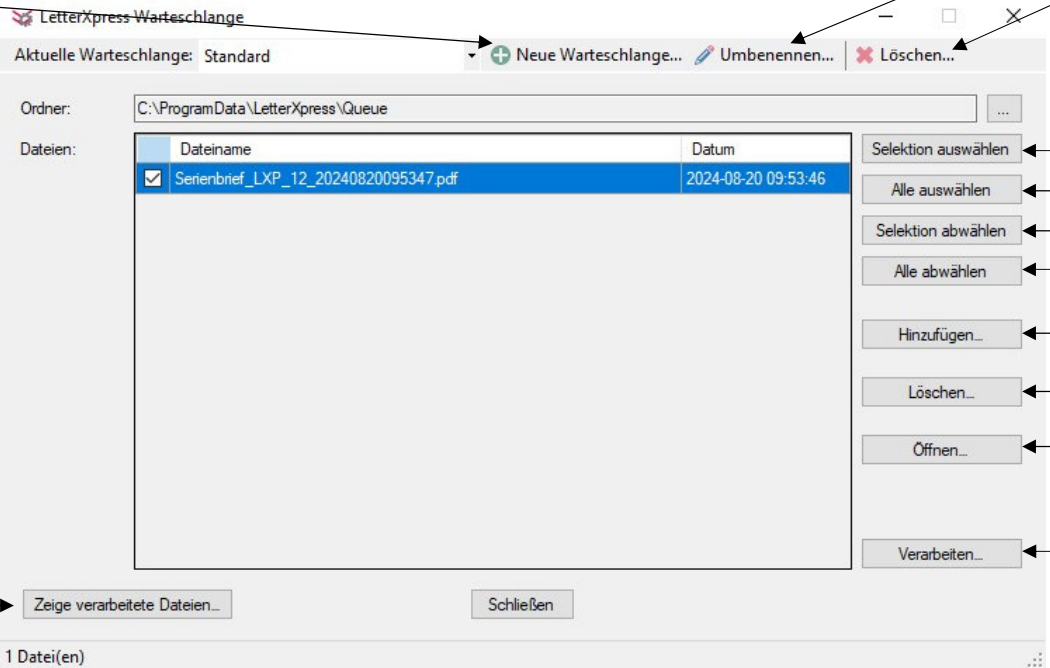

Erstellen einer Warteschlange

Warteschlange umbenennen

Warteschlange löschen

Aktuelle Warteschlange: Standard

Ordner: C:\ProgramData\LetterXpress\Queue

Dateiname	Datum
<input checked="" type="checkbox"/> Serienbrief_LXP_12_20240820095347.pdf	2024-08-20 09:53:46

Selektion auswählen

Alle auswählen

Selektion abwählen

Alle abwählen

Hinzufügen...

Löschen...

Öffnen...

Verarbeiten...

Zeige verarbeitete Dateien...

Schließen

1 Datei(en)

Es werden die bereits verarbeiteten Dateien angezeigt

Datei auswählen

Alle Dateien auswählen

Datei abwählen

Alle Dateien abwählen

Weitere Datei hinzufügen

Datei löschen

Datei öffnen

Datei an den Druckertreiber senden

6.) PDF-Datei per Drag & Drop der Warteschlange hinzufügen

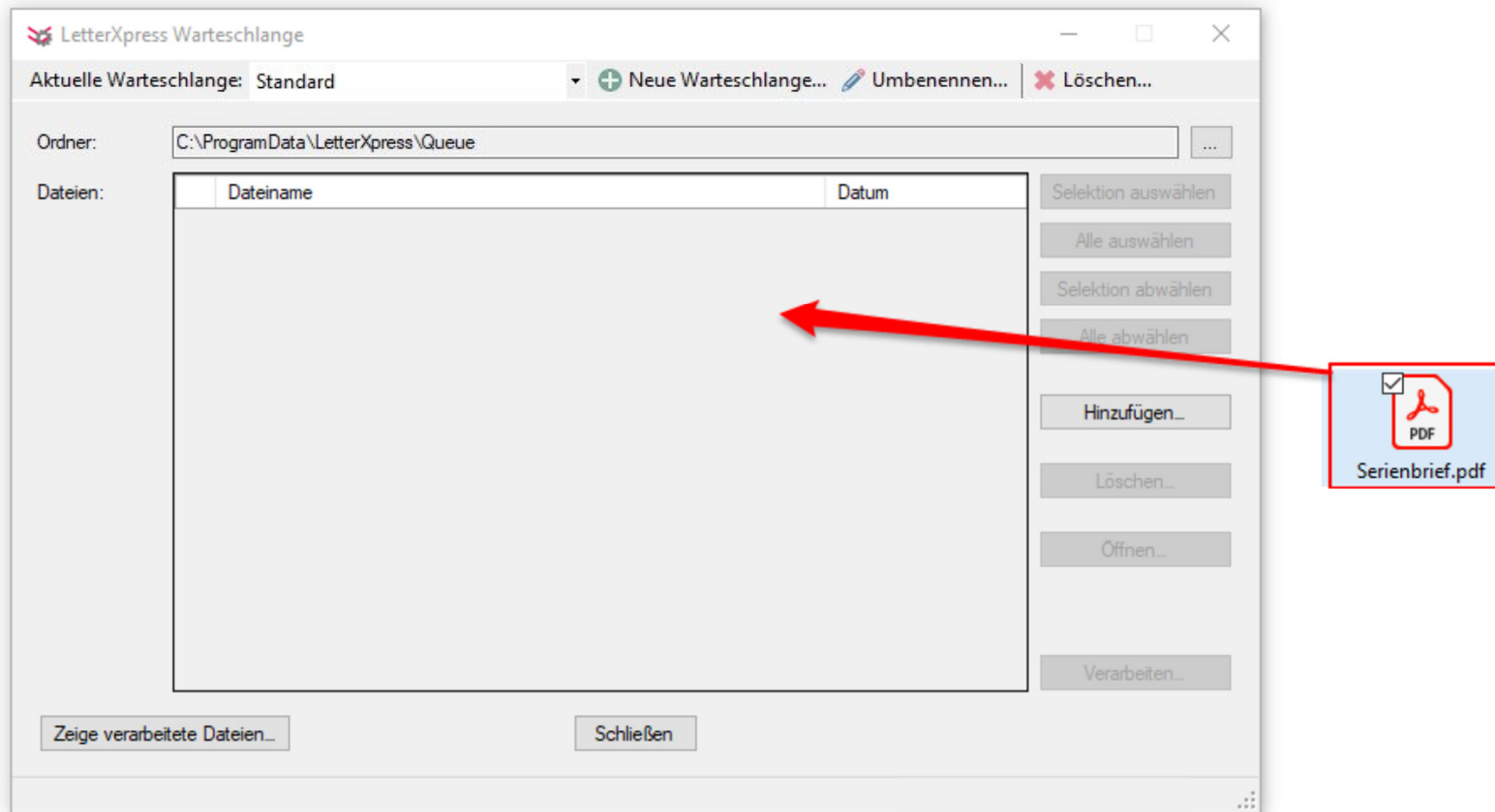

Hinzufügen einer PDF-Datei per Drag & Drop.

7.) Brief per Druckbefehl der Warteschlange hinzufügen

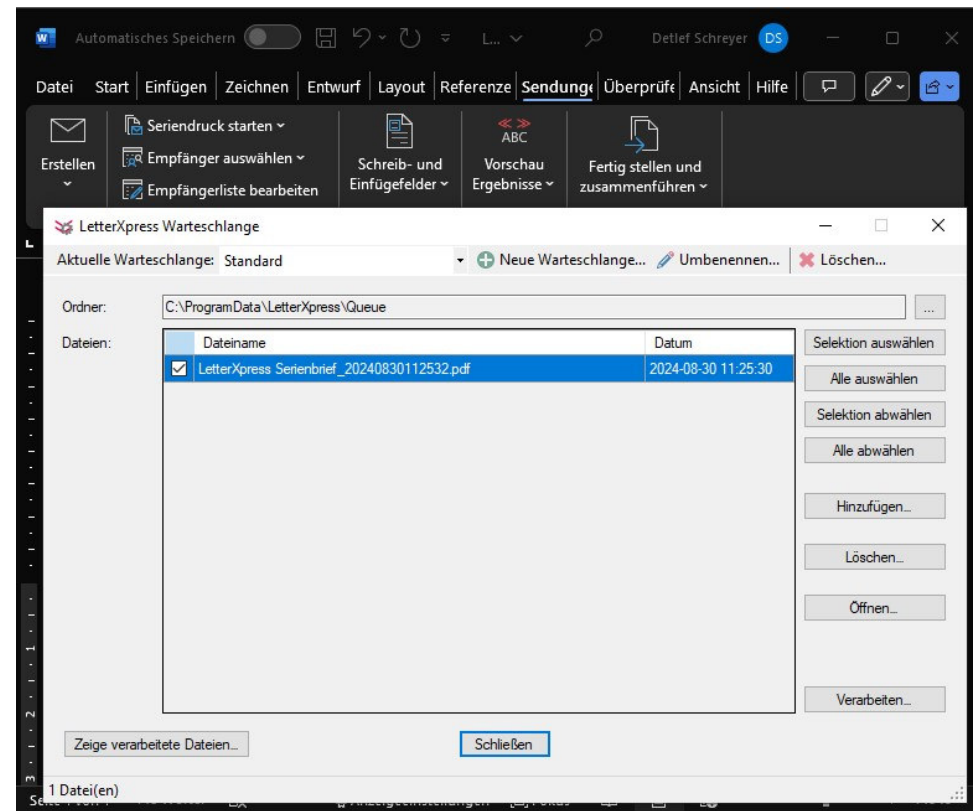
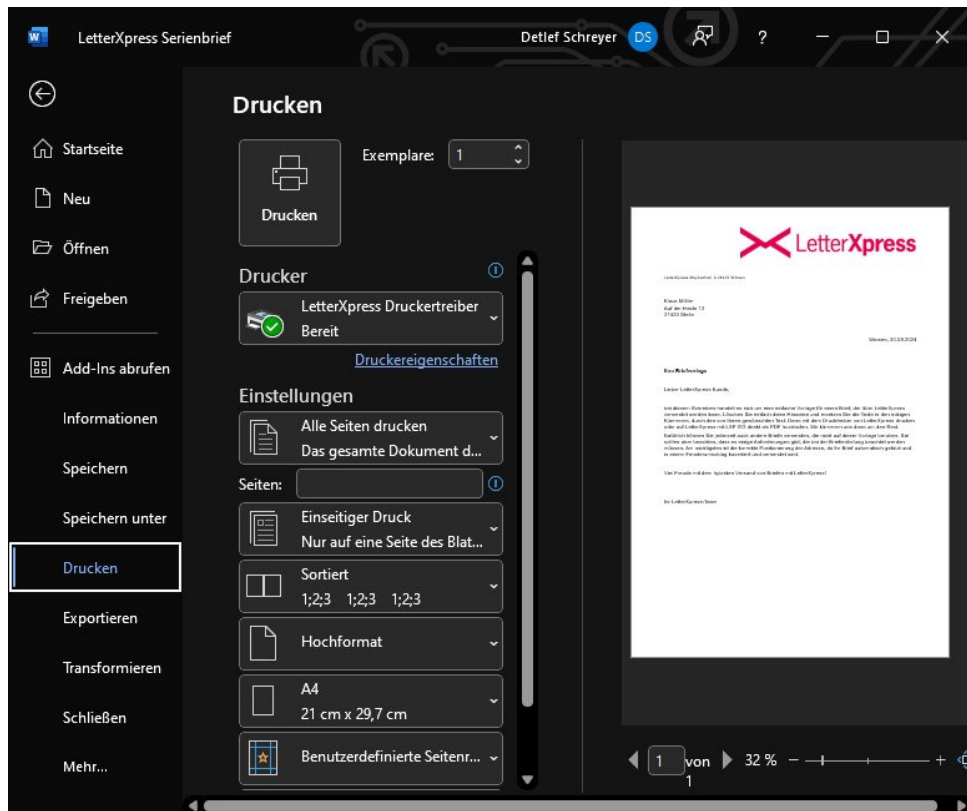

Aus Anwendungen heraus nutzen Sie den LetterXpress Druckertreiber und übertragen per Druckbefehl Ihre Briefe in die Warteschlange.

8.) Übertragung aus der Warteschlange an den LXP-Druckertreiber

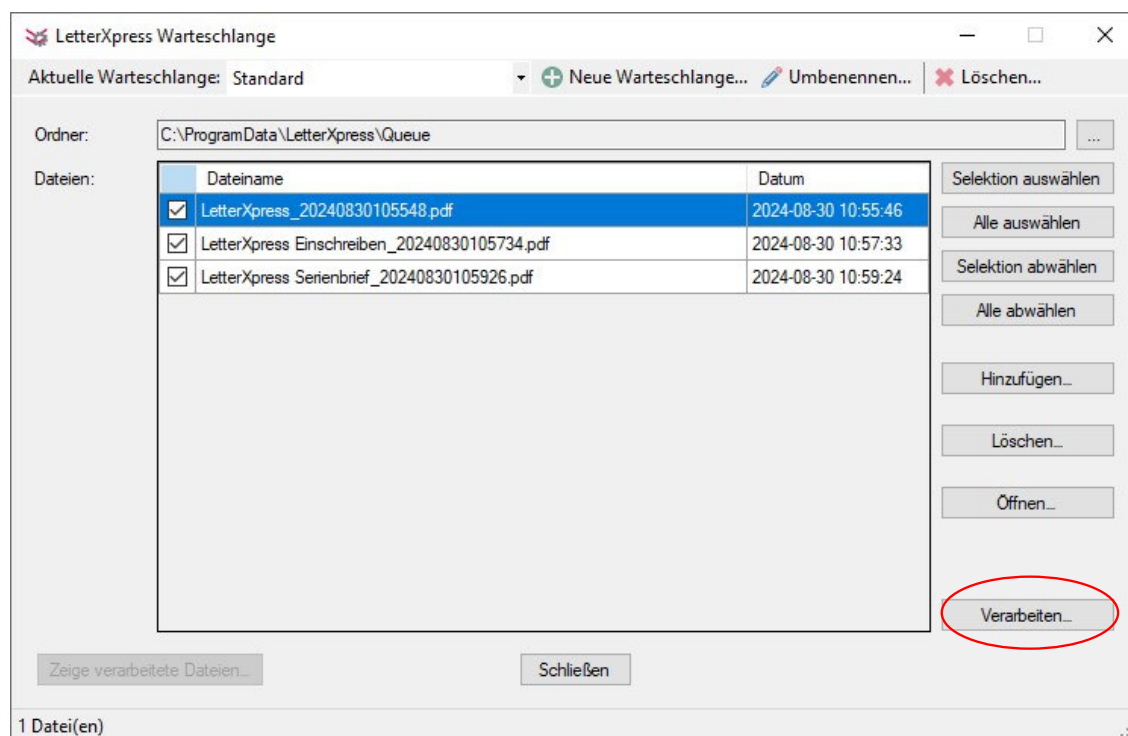

Es können beliebig viele Briefe der Warteschlange hinzugefügt werden. Sobald Sie fertig sind mit der Übertragung an die Warteschlange, klicken Sie auf den Button „Verarbeiten“ und Ihre Briefe werden an den Druckertreiber übermittelt, der sich als nächstes öffnet.

9.) LXP TREIBER



The screenshot displays the LetterXpress software interface. On the left, there is a sidebar with various settings and options. The main window shows a large empty area for document preview. A 'Hinzufügen' (Add) dialog box is open in the center, listing three files from the queue: 'LetterXpress Einschreiben...', 'LetterXpress Serienbrief_20...', and 'LetterXpress_2024083010...'. The 'Dateien getrennt halten' (Keep files separate) checkbox is checked. At the bottom of the interface, there are buttons for 'Löschen', 'Zusammenführen', 'National', 'C4-Kuvertierhülle', and 'Einschreiben'. The status bar at the bottom indicates 'Ausgewählte(s) Dokument(e)' and 'Alle Sendungen anzeigen'.

Der Druckertreiber öffnet sich und mit einem Klick auf OK, fügen Sie die Daten aus der Warteschlange hinzu.

9.) LXP TREIBER



The screenshot displays the LetterXpress software interface. At the top, there is a header with the LetterXpress logo and the text "LetterXpress". Below this, a table lists mail items with columns for "Nr.", "Adresse", "Seiten/Blätter", "International", "C4-Kuvertierhülle", "Einschreiben", and "Betrag inkl. MwSt.". The table contains three rows of data.

Nr.	Adresse	Seiten/Blätter	International	C4-Kuvertierhülle	Einschreiben	Betrag inkl. MwSt.
1	LetterXpress Maybachstr. 9 2142...	1 / 1	<input type="checkbox"/>	<input type="checkbox"/>	Kein Einschreiben	1.02 €
2	LetterXpress Maybachstr. 9 2142...	1 / 1	<input type="checkbox"/>	<input type="checkbox"/>	Kein Einschreiben	1.02 €
3	LetterXpress Maybachstr. 9 2142...	10 / 10	<input type="checkbox"/>	<input type="checkbox"/>	Kein Einschreiben	3.17 €

On the left side, there is a sidebar with various configuration options, including "Profilverwaltung", "Druckoptionen", and "Preis dieser Sendung(en) inkl. Versand". The "Druckoptionen" section includes checkboxes for "Beidseitiger Druck" and "Farbdruck (4-farbig)". The "Preis" section shows a total price of 5.21 € (brutto).

The main area shows a preview of a mail piece with the LetterXpress logo and the address: "LetterXpress Maybachstr. 9 21423 Winsen", "Detlef Schreyer", "Maybachstr. 9", "21423 Winsen".

Bitte beachten Sie, dass Sie die Druckoptionen (simplex/duplex, farbig/schwarzweiß) und Anhänge nur einheitlich für alle übermittelten Sendungen einstellen können. Die Optionen Serienbrieftrennung und Sendungszusammenführung stehen wie gewohnt zur Verfügung.

Über den Button „Drucken“ können Sie die Briefe an LetterXpress übermitteln.

10.) Support

Bei Fragen zu dem Thema Serienbriefen und den Funktionen steht unser Supportteam unter support@letterxpress.de oder 0800 - 6559 000 zur Verfügung.